جمعية كفى
KAFA ORG
تصريح رقم 270



# التقرير السنوي 2024

رؤية VISION 2030
المملكة العربية السعودية
KINGDOM OF SAUDI ARABIA


بسم الله الرحمن الرحيم



أيها الإخوة ..ديننا دين التراحم والتعاون والتواصي بالمحبة وأن نكون دائماً عوناً للآخر , والمجتمع متعاون في سبيل القضاء على هذه الآفة ولا شك أن الدولة ترعى أبناء المجتمع على كل المستويات

خادم الحرمين الشريفين

الملك سلمان بن عبدالعزيز آل سعود

“نهدف للوصول إلى قطاع غير ربحي مهـم مبادر وداعم ومؤثر في التعليم والصحــة والثقافة والمجالات البحثية.”



صاحب السمو الملكي

الأمير محمد بن سلمان بن عبدالعزيز آل سعود

ولي العهد ، رئيس مجلس الوزراء



لقد سرتني كثيراً جهود هذه الجمعية المباركة والقائمين عليها وتفانيهم وإخلاصهم متمنيا من جميع الأفراد و الجهات والمؤسسات الخاصة والعامة ورجال المال والأعمال التعاون معها ودعمها في سبيل تحقيق رسالتها الوطنية والإنسانية.

صاحب السمو الملكي الأمير

# خالد الفيصل

مستشار خادم الحرمين الشريفين أمير منطقة مكة المكرمة

الرئيس الفخري للجمعية

# كفى.. الأول عربياً

## للعام الثاني على التوالي في الجائزة العربية لمكافحة التدخين



## مكين لعام 2024

والتي أقيم حفلها في القاهرة، حيث عرضت فيه النماذج للجوائز وإعلان الفائزين بها بحضور مجموعة من النخب الطبية والعلمية والمهتمين بمجال مكافحة التدخين.



## المسارات التي فازت بها الجمعية

| 1 المركز الأول | 2 المركز الأول | 3 المركز الثالث | 4 المركز الثالث |
|---|---|---|---|
| أفضل جمعية في مكافحة التدخين لعامي 2024 - 2023 | أفضل مشروع في حفظ البيئة | أفضل مشروع للإقلاع عن التدخين | افضل مشروع تحول رقمي |

# أعضاء مجلس الإدارة



الأستاذ عبد الله بن داود الفايز

رئيس مجلس الإدارة



الدكتور عبد الإله بن يحيى الحيفي

نائب رئيس مجلس الإدارة



الشيخ عبد العزيز بن محمد السيف

المشرف المالي



الدكتور صلاح بن محمد الشيخ

عضو مجلس الإدارة



المحامي خالد بن سامي أبو راشد

عضو مجلس الإدارة



الدكتور علي بن حماد الزهراني

عضو مجلس الإدارة



الدكتور عبدالله بن أبو بكر باعثمان

عضو مجلس الإدارة



الدكتور نواف بن عبدالعزيز الحارثي

عضو مجلس الإدارة



الدكتور عبدالناصر بن عبدالله الهلالي

عضو مجلس الإدارة



أ. إبراهيم بن أحمد الحمدان

المدير العام

# النشـــأة والتأسيس



انطلاقـــاً من المسئوليـــة العظيمـــة تجـــاه ديننـــا ووطننـــا ومجتمعنـــا، جاءت فكرة جمعية كفـى، والتـي بدأت مسيرتها عـام 1425هـ بترخيص من المركـــز الوطني لتنميـــة القطـــاع الغيـر ربحـي برقـــم 270، وهـــي لحمايـــة المجتمـع عموماً والناشئـــة خصوصاً من آفتـي التدخيـــن والمخـــدرات.

## الرؤيـــــة

جمعة رائـــدة في تقديـم الخدمـات الوقائية والعلاجية من أضرار التدخيـن والمخـدرات عبر بيئـــة عمل ابداعيـة وجاذبـــــة.

## الرسالـــة

جمعية خيرية متخصصـة تسهـم في حمايـة المجتمـع وتوعيتـه بأضـرار التدخيـن والمخـدرات،و مساعـــدة الراغبين في العلاج، عبر خدمات وبرامج نوعية تلامس احتياجاتـه وتطلعاتـه.

## القيـــــم

- التحفيـــز ■ التمكين
- الشفافية ■ الســرية
- الجـــودة ■ الالتـزام
- التـــواصـــل الفاعل

## الغايـــــات

01 العمل على أن تكون منطقـة مكـة المكرمـة خاليـة من التدخين والمخدرات.

02 المساهمـة في إيجـاد الوسائـل المناسبـة للإقـلاع عن التدخين والمخدرات.

03 إقامة عيـادات متخصصـة لعلاج المدمنيـن على التدخيـن ومساعدتهم على الاقلاع.

04 التعاون مع إدارة التعليم من أجل حماية الشباب وتوعيتهم في سن مبكرة ووقايتهم من أضرار التدخيـن والمخـدرات.

05 تبصير أفـــراد المجتمـــع بأثـر التدخيـــن والمخـــــدرات.

06 العمل على إيجاد مجتمـع خالٍ من هذا الوبـــاء بكافـــة صورة وأشكاله.

07 تصحيـح المفاهيـم الخاطئـة بأن التدخيـــن أحد مظاهـر اكتمال الرجولة.

08 ابراز أن التدخيـــــن والمخـــدرات سلـــوك غير حضـــاري.

09 توفير قاعدة معلومات شاملة عن أضرار التدخين والمخدرات.

10 مساعدة أسر المتعافيـــن من المخـدرات مادياً واجتماعياً.

11 اقامة الدورات التدريبية والتأهيليـــة في مجـال الإدمـان وتقديم الاستشارات النفسية والاجتماعية.

# الأهـــداف الرئيسيـــة للجمعيـــــة

1. بناء جيل واعٍ يمتلك المهارات الحياتية التي تقيه من مخاطر التدخّين والمخدرات.
2. غرس الثقافة الصحية في الأحياء والتوعية بأضرار التدخين.
3. توعية وتثقيف الحجاج والمعتمرين بأخطار التدخين والمخدرات.
4. تعزيز دور أولياء الأمور ليكونو قادرين على حماية أبنائهم من مخاطر التدخين والمخدرات.
5. تحقيق الاستدامة المالية.
6. نشر الوعي بمخاطر التدخين والمخدرات لدى طلاب التعليم العام.
7. تعزيز الوعي المجتمعي بأضرار التدخين والمخدرات.
8. رعاية وتأهيل المتعافين من المخدرات ببرامج نوعية وهادفة.
9. تعظيم الأثر على المستفيدين.
10. تحقيق رضا أصحاب المصلحة.



# درجة الحوكمة




## النتيجة العامة

حصلت جمعية كفى في تقييم الحوكمة على **الامتياز** بدرجة




معيار الامتثال والالتزام




معيار الشفافية والإفصاح

# جمعية كفى تنضم للتحالف العالمي لمكافحة التبغ (GATC)

Global Alliance for Tobacco Control



**أول جمعية تنظم للتحالف العالمي لمكافحة التبغ من دول مجلس التعاون الخليجي لتعزز التزامنا بمستقبل صحي خالٍ من التدخين**

# أبرز فعاليات جمعية كفى



برعاية أمير منطقة مكة المكرمة وبحضور نائبه توقيع اتفاقية كفى وإدارة السجون بمنطقة مكة المكرمة




برعاية نائب أمير منطقة مكة المكرمة وبحضور وكيل الأمارة للحقوق تم تدشين حملة خلك واعي2

# تكريم جمعية كفى




تكريم كفى
من معالي وزير الصحة أ. فهد الجلاجل



تكريم كفى من قبل مدير فرع
وزارة الصحة بمكة المكرمة د.وائل مطير

# اللجـــان المنبثقة من مجلس الإدارة



| اسم اللجنة | رئيس اللجنة | اعضاء اللجنة | عدد الاجتماعات |
|---|---|---|---|
| اللجنة التنفيذية | د. عبدالإله بن يحيى الحيفي | الشيخ/ عبد العزيز بن محمد السيف<br>د.عبد الله بن نفيع المطرفي<br>أ.إبراهيم بن أحمد الحمدان | 4 |
| لجنة الأبحاث | د. علي بن حماد الزهراني | د.أحمد بن محمود الأهدل<br>د.أبرار بنت عبدالعزيز الحربي<br>د.شدى بنت عبدالله العديني<br>د.سارة بنت سعيد منشي<br>أ. ابراهيم بن أحمد الحمدان<br>د.غسان محمد عصفور | 1 |
| اللجنة الطبية | د. علي بن حماد الزهراني | د.أحمد بن محمود الأهدل<br>د.أبرار بنت عبدالعزيز الحربي<br>د.شدى بنت عبدالله العديني<br>د.أمين بن محمد الأهدل<br>د. سارة سعيد منشي<br>د نواف بن عبدالعزيز الحارثي<br>د. عبدالله ابوبكر باعثمان<br>أ. ابراهيم بن أحمد الحمدان<br>د.غسان محمد عصفور | 3 |

# الاجتماعـــات

| جهة الاجتماع | اسم الاجتماع | تاريخ الاجتماع |
|---|---|---|
| مجلس الإدارة | الاجتماع الأول | 2024/01/22م |
| مجلس الإدارة | الاجتماع الثاني | 2024/03/26م |
| مجلس الإدارة | الاجتماع الثالث | 2024/07/30م |
| مجلس الإدارة | الاجتماع الرابع | 2024/11/23م |
| اللجنة التنفيذية | الاجتماع الأول | 2024/07/03م |
| اللجنة التنفيذية | الاجتماع الثاني | 2024/10/09م |
| اللجنة الطبية | الاجتماع الأول | 2024/05/15م |
| اللجنة الطبية | الاجتماع الثاني | 2024/08/26م |
| اللجنة الطبية | الاجتماع الثالث | 2024/10/01م |
| الجمعية العمومية | الاجتماع السنوي | 2024/04/22م |

# فـروع الجمعيـــة



المركز الرئيسي
مكـة المكرمـة

فـــرع الطائـــف

فـــرع القنفـــذة

فـــرع جـــــدة

فـــرع الليـــــث

# مبـــادرات الجمعيـــة 2024



اسم البرنامـــج / المشـــروع

# جيـــل

وصـــف مختصـــر للمشروع

حمايـــة طلاب المدارس والجامعـــات من أضرار التدخين والمخـدرات
بنشر الوعي الوقائي بالمخاطـــر والتعريـــف بالأسباب وطـــرق العلاج

## الأثـــــــر

توعية 65552 طالب وطالبة من طلاب المدارس والجامعات عن مخاطر التدخين والمخدرات

عدد المستفيدين

**65552**

مستفيـــد







اسم البرنامـــج / المشـــروع

# آمـــن

وصـــف مختصـــر للمشـروع

برنامج توعوي وقائي يعنى بتوعية منسوبي القطاعات العسكرية والأمنيـة

## الأثـــــــر

توعية وإرشاد 16393 مستفيد من منسوبي القطاعات العسكرية والأمنية

عدد المستفيدين

**16393**

مستفيـــد








اسم البرنامـــج / المشـــروع

# نقـــي

وصـــف مختصـــر للمشروع

استثمار التجمعات العامة في بيئاتها المتعددة لنشر الوقايـــة والوعي بمخاطر التدخين والمخدرات في الأسواق والحدائق العامة

## الأثـــــــر

نشر الوعي لعدد 56998 مستفيد للوقاية من مخاطر التدخين والمخدرات في السواق والتجمعات العامة

عدد المستفيدين

**56998**

مستفيـــد








اسم البرنامـــج / المشـــروع

# بيئة عمل نقية

وصـــف مختصـــر للمشـروع

برنامج توعوي وقائي يستهدف الجهات الحكومية
والتعليمية والجهات الخاصة وغير الربحية

الأثـــــــر

توعية عدد 20080 مستفيد من الجهات الحكومية والخاصة وغير الربحية

عدد المستفيدين

**20080**

مستفيـــد








اسم البرنامـــج / المشـــروع

# الأيام العالمية والحملات

وصـــف مختصـــر للمشروع

استثمار الأيام العالمية المتعلقة بالتدخين والمخدرات في إبراز أنشطة الجمعية وإيصال رسالتها في نشر الوعـــي وتبادل الخبرات مع المشاركين فيها وإقامة الحملات مع عدة شركاء لنشر التوعية بين أفراد الأسرة في الأماكن العامة وغيرها

## الأثـــــــر

نشر الوعي المجتمعي بمخاطر التدخين والمخدرات لعدد 61217 مستفيد من خلال الحملات والايام العالمية

عدد المستفيدين

61217

مستفيـــد







اسم البرنامـــج / المشـــروع

# الحرم بيئة نقية

وصـــف مختصـــر للمشـروع

برنامج يركز على زوار مكة من الحجاج والمعتمرين وكذلك المقيمين فيها بتوزيع المنشورات التثقيفية في المنطقة المركزية وكذلك منافذ الدخول إليها في موسمي رمضان والحج

## الأثـــــــر

زيادة الوعي لعدد 302826 من زوار مكة من المعتمرين والحجاج والعاملين في خدمتهم

عدد المستفيدين

**302826**

مستفيـــد







اسم البرنامـــج / المشـــروع

# ملاعب نقية

وصـــف مختصـــر للمشروع

مبادرة تركز على الجماهير من مرتادي الملاعب لحضور المباريات في مكة وجدة

الأثـــــر

زيادة الوعي لعدد 172320 من مرتادي الملاعب ورفع مدى معرفتهم وإدراكهم عن أضرار التدخين والمخدرات

عدد المستفيدين

**172320**

مستفيـــد







اسم البرنامـــج / المشـــروع

# سجون بلا تدخين

وصـــف مختصـــر للمشـروع

هو برنامج توعوي وقائي يهدف إلى توفير أقصى درجـــات الرعايـــة الاهتمام لخلق بيئة مثالية مما يساهم في تحسين مستوى الثقافة الداخلية داخل السجون، وخلق بيئة صحية خالية من التدخين، من خلال مساعدة النزلاء في السجون والإصلاحيات على التوقف عن التدخين.

## الأثـــــــر

زيادة الوعي لعدد 6038 مستفيد وخلق بيئة صحية خالية من التدخين
من خلال مساعدة النزلاء في السجون والإصلاحيات على التوقف عن التدخين.

عدد المستفيدين

**6038**

مستفيـــد







اسم البرنامـــج / المشـــروع

# العيادات المتنقلة والثابتة

وصـــف مختصـــر للمشروع

وهي عبارة عن عيادات ثابتة ومتنقلة تقدم الاستشارات الطبية حول الاقلاع عن آفة التدخين وتقديم العلاج المجاني من خلال أجهزة حديثة ومتطورة عبر مقر الجمعية في فروعها وكذلك عن طريق العيادات المتنقلة للبرامج الميدانية

## الأثـــــــر

تقديم العلاج والاستشارات الطبية للمستفيدين للإقلاع عن التدخين وإدمان التبغ بمختلف أنواعه لعدد 20724 مستفيد

عدد المستفيدين

**20724**

مستفيـــد







# العيادات المتنقلة والثابتة

الأثـــــر

تقديم العلاج والاستشارات الطبية للمستفيدين للإقلاع عن التدخين وإدمان التبغ بمختلف أنواعه

## فروع العيـــــادات

تنوع عيادات كفى الثابتة على اربعة محافظات رئيسية بمنطقة مكة المكرمة وهي

**مكـــــة المكرمـــــة - جـــــدة - الطـائـــــف - القنفـــذة**

- عدد المقلعين بالعيادات الثابتة: **3644**
- عدد الاستشارات بالعيادات المتنقلة: **4120**
- عدد المقلعين بالعيادات المتنقلة: **2936**
- عدد الاستشارات بالعيادات الثابتة: **2663**
- إجمالي عدد المقلعين بالعيادات: **6579**
- إجمالي عدد الاستشارات بالعيادات: **6783**

اسم البرنامـــج / المشـــروع

# مراكز الرعاية والتأهيل ( مكة - جدة )

وصـــف مختصـــر للمشروع

مراكز لرعاية وتأهيل المتعافين من الإدمان عبر برامج معرفية وسلوكية ومهارية تساعد المرضى المدمنين للتخلص من مضاعفات الإدمان وإبقائهم متعافين وتحسن جودة حياتهم وتقلل فرص الانتكاسة لديهم

## الأثـــــــر

تحسين جودة حياة 349 متعافي وتقليل فرص الانتكاسة لديهم

عدد المستفيدين

**1298**

مستفيـــد







# الملخص التنفيذي

رضـــاء الداعميـن



رضـــاء المستفيدين



| إجمالي المستفيدين | عدد الشراكات | اجمالي الداعمين | عدد الفرص التطوعية للعام | عدد المتطوعين | اجمالي عدد ساعات التطوع |
|---|---|---|---|---|---|
| 723521 | 29 | 21 | 340 | 1121 | 40216 |




## مقارنة أداء التطوع بين عامي 2023-2024

| | فرصة تطوعية | ساعة تطوعية | متطوعـ/ـة | العائد الاقتصادي |
|---|---|---|---|---|
| 2023 | 350 | 28320 | 1115 | 1831376 ₪ |
| 2024 | 340 | 40216 | 1121 | 2,328,971 ₪ |

# تقريـر مركـز خدمـة العمـلاء
# مركز اتصالات كفى

- عدد المكالمات الواردة والصادرة لمركز خدمة العملاء: 5217
- مكالمات الاستشارات الواردة: 2271
- إجمالي المكالمات الصادرة: 325
- إضافة عدد رسائل الواتساب التفاعلي: 5878



# اجمالي المستفيدين لجميع المبادرات

# 2024



المقـــرر
652,616
مستفيد



المنفـــذ
723,521
مستفيد

## المقلعين من التدخين بالعيادات



المقـــرر
6400



المنفـذ
6579

## المتعافين بمركز التأهيل من الإدمان



المقـــرر
200



المنفـذ
349

# مؤشـر مستهدفـــات الخطة الإستراتيجية التي تم تنفيذهـــا خلال خمـس سنــوات

## 2020 إلى 2024



| | 2020 | 2021 | 2022 | 2023 | 2024 |
|---|---|---|---|---|---|
| مقـــرر | 373,300 | 423,800 | 424,400 | 727,963 | 652,616 |
| منفـــذ | 255,886 | 454,078 | 539,517 | 777,786 | 723,521 |

### من عام 2020-عام 2024 لمدة 5 سنوات

| المقـــرر | المنفـــذ | الفـــرق | النسبـــة |
|---|---|---|---|
| 2,602,079 | 2,750,788 | 148,709 | 106 % |



# احصاءات قنوات التواصل
# الاعلام الفاعل والمؤثر

| اجمالي المتابعين | الظهور والوصول | إجمالي المنشورات | المنتجات الجديدة | الحملات الترويجية |
|---|---|---|---|---|
| 45,865 | 2,102,560 | 895 | 45 مقطع | 2,625,608 |

**الاجمالي العام** **4,728,168**

# التوعية والنشر

## التوعية عبر وسائل الإعلام

إعداد محتوى توعوي وإعلامي بالدراسات والإحصائيات عن أضرار السموم وطرق الوقاية والعلاج حرصت الجمعية على التواجد الإعلامي في جميع منصات التواصل الاجتماعية ومواكبة الجديد منها سعياً للوصول إلى المستفيدين بمواد تثقيفية صحية إحترافية عن أضرار التدخين والمخدرات وفق منهجية محكمة لأخذ المعلومات من مصادر موثوقة ومراجعتها من قبل فريق طبي واستشاري مختص لنشر الوعي بين أوساط المجتمع وإيصال رسالة الجمعية لأكبر شريحة ممكنة.



تفضل بمسح الباركود
للتوجه إلى صفحة الرسائل
التوعوية والوصول إلى المحتوى

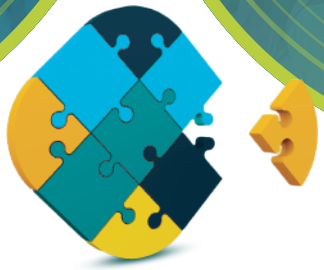

# شركـاء التمكين

# شركـاء الدعــم

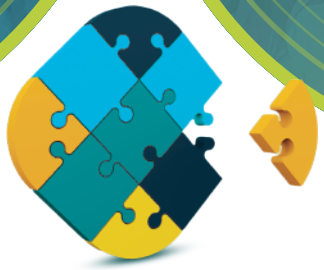

# ســاهـــم معنـا



SA2810000013966000000600

SA5580000462608010033000



جمعية كفى
KAFAORG
تصريح رقم 270


المركز الرئيسي: مكة المكرمة بطحاء قريش، خلف جامع أحمد بن حنبل، شارع ثوبان النبوي
الفروع: جدة - الطائف - القنفذة - الليث

kafaorg

0535844446 www.kafa.org.sa kafamakkah@gmail.com